

KONINKLIJKE NEDERLANDSE VOETBALBOND
AMATEURVOETBAL



Handleiding

Spelregelbewijs in Sportlink Club

Versiebeheer

Versie	Datum	Omschrijving
1.1	September 2015	Volgende kolommen toegevoegd: §1.1.3: toelichting controle. §2.1.1: uitleg kolommen overzicht. §2.2: overzicht overtredingen spelregelbewijs.
1.0	Augustus 2015	Eerste versie handleiding

Inhoudsopgave

1. Inleiding	4
1.1. Spelregelbewijs voor wie verplicht?	4
1.1.1. Kennen, begrijpen, accepteren en toepassen	4
1.1.2. Oefenen en Eindtoets	4
1.1.3. Hoe vindt de controle plaats?	5
2. Module spelregelbewijs	6
2.1. Overzicht spelregelbewijs in Sportlink Club	6
2.1.1. Uitleg kolommen overzicht spelregelbewijs	7
2.2. Opvragen wedstrijd details overtredingen	8
3. Vrijwillig leden aanmelden voor spelregelbewijs	9
4. Vrijwillig leden afmelden voor spelregelbewijs	10
5. Dubbele aanmelding spelregelbewijs	10
6. Leden die in het bezit zijn van een spelregelbewijs	11

1. Inleiding

1.1. Spelregelbewijs voor wie verplicht?

Een spelregelbewijs voor alle jeugdspelers in Nederland; het maakt voetballers van jongs af aan vertrouwd met de regels en geeft hen meer inzicht in – en begrip voor – beslissingen van de scheidsrechter. Het kennen van de regels zorgt voor een sportiever spel, waarbij het juist toepassen van de regels er ook nog eens voor zorgt dat je als team meer kans maakt om te winnen.

Met ingang van het seizoen 2015/'16 zijn eerstejaars A-junioren verplicht het spelregelbewijs te halen. De invoering van het spelregelbewijs is één van de maatregelen uit het actieplan 'Tegen geweld, voor sportiviteit'.

1.1.1. Kennen, begrijpen, accepteren en toepassen

Spelen in een team vormt een mooie uitdaging: winnen lukt alleen samen met je teamgenoten. Als alle individuen goed op elkaar zijn ingespeeld krijg je het beste resultaat. Zo simpel is dat toch? Maar er is natuurlijk de tegenpartij die het je moeilijk maakt en sterker nog, exact hetzelfde doel nastreeft: winnen.

Dat maakt het spelen van een voetbalwedstrijd zo interessant, vooral ook omdat daarbij tal van spelsituaties ontstaan. Als je weet hoe je met die spelsituaties om moet gaan, kan dat het winnen van de wedstrijd dichterbij komen. Dus gaat het er bij het voetbalspel óók om van de spelregels te hebben én deze vervolgens zowel te begrijpen, te accepteren als uiteindelijk juist toe te passen.

Met de invoering van het spelregelbewijs haken we hierop in. Bij het behalen van het spelregelbewijs worden jongeren getoetst over de essentie van het voetbal. Over spelsituaties en -regels die er toe doen. Rand- en bijzaken, zoals de breedte van de lijnen of het gewicht van de bal, komen dus niet aan bod. De toetsvragen zijn gericht op 20 spelsituaties. Uit onderzoek onder scheidsrechters en coaches is gebleken dat rond deze situaties de meeste discussie kan ontstaan over de uitleg en toepassing van de spelregels. Dat zijn spelsituaties die iedereen herkent zoals buitenspel en hands, het principe van de terugspeelbal en de voordeelregel.

1.1.2. Oefenen en Eindtoets

Op www.voetbalmasterz.nl vinden jongeren de informatie die zij nodig hebben om in eerste instantie vijf oefenlevels te kunnen doorlopen, om uiteindelijk via de eindtoets het spelregelbewijs in de wacht te slepen.

Bij het eerste oefenlevel moeten zij vijf van de tien vragen goed hebben om door te gaan naar level 2. Hierin moeten zes van de tien vragen goed zijn, in level 3 zeven van de tien, in level 4 acht en in level 5 uiteindelijk een aantal van negen.

Na afloop van ieder level kunnen de deelnemers hun foute antwoorden bekijken en het goede antwoord op de betreffende vraag vinden. Leden kunnen de oefenlevels zo maak maken als zij willen of nodig is om de levels af te sluiten met voldoende goede antwoorden. Dan zijn ze klaar voor de eindtoets.

Die bestaat uit twintig vragen, waarvan de score minimaal zestien juiste antwoorden moet zijn. De jongeren hebben drie pogingen om de eindtoets te halen. Als dat om welke reden dan ook niet lukt, kunnen vereniging en lid samen bekijken hoe ze ervoor zorgen dat het lid alsnog slaagt vóór het einde van het seizoen. Bijvoorbeeld door samen te kijken naar welke vragen tijdens de vijf oefentoetsen fout werden beantwoord.

Het halen van het spelregelbewijs is verplicht, maar door het aanbieden van verschillende oefentoetsen is het voor iedereen mogelijk om het bewijs op tijd te behalen. Zie het als bij een zwemdiploma: iedereen die deelneemt, zal uiteindelijk slagen.

1.1.3. Hoe vindt de controle plaats?

Controle vindt plaats op basis van het Digitaal Wedstrijd Formulier (DWF). Iedere keer dat iemand een wedstrijd speelt en de scheidsrechter het DWF verstuurt naar de KNVB vindt controle plaats. Heeft iemand nog geen spelregelbewijs, dan wordt dit geregistreerd en de teller met 1 opgehoogd. In seizoen 2015/'16 wordt geteld vanaf eind september. De seizoenen erna wordt vanaf het begin van het seizoen geteld. Bij de zevende overtreding wordt de tuchtprocedure gestart.

Iedere keer dat een speler in overtreding is ontvangt de vereniging een e-mail met de wedstrijd waarin de overtreding heeft plaatsgevonden. Meer informatie vind je op [de site voor het spelregelbewijs](#).

2. Module spelregelbewijs

2.1. Overzicht spelregelbewijs in Sportlink Club

Onder "personen" is de module "spelregelbewijs overzicht" beschikbaar. Selecteer de knop Personen → spelregelbewijs overzicht.



Als op "spelregelbewijs overzicht" wordt geklikt verschijnt het volgende scherm.

Relatiecode	Volledige naam	Geslacht	Geboortedatum	Adres	Postcode	Woonplaats	Mobile num...	E-mail	Spelregel...	Level	Vrijst...	Teams	Activatie...	Overtrede...
LVZQ5D	Blaas Assabban	M	18-nov-1997	Van Groeneveltlaan 4	2241LH	WASSENAAR	06-52520578		Nog niet verw...					0
SFNF75E	Mathieu van den Assem	M	23-jan-1997	Papewegte Hof 5	2245AL	WASSENAAR	06-22505105		Nog niet verw...			A1	s59Ww8X	2
MIGB016	Rick de Boer	M	02-dec-1997	Parklaan 54	2225ST	KATWIJK ZH			Nog niet verw...				5mXUSTDOW	0
GBB875U	Gilan Buijk	M	29-sep-1997	Bontiuslaan 9	2242PW	WASSENAAR			Nog niet verw...			A1	35XgTff	2
NSWV15Z	Jaco van Duijn	M	29-dec-1997	Princestraat 22 G	2225GB	KATWIJK ZH	06-25414171		Nog niet verw...				hdE8CbC	0
PKX110B	Dirk van Duijn	M	05-nov-1997	Vuurbaakstraat 44	2225JA	KATWIJK ZH			Nog niet verw...				McEqy6Zx	0
GMRL639	Arnold van Duijvenbode	M	12-sep-1997	Botlaan 37	2225PL	KATWIJK ZH	06-42319976		Nog niet verw...				wpD8JCUK	0
SDMR328	Koen van Duijvenbode	M	08-mei-1997	Tramstraat 127	2225CG	KATWIJK ZH			Nog niet verw...				yhF0Z	1
MMK4V2E	Julia van Duijvenvoorde	V	01-dec-1997	Secr Varkevissestr 68	2225LE	KATWIJK ZH			Nog niet verw...				ALKLDmce	0
GDVW48R	Laurens Engwegen	M	21-jan-1997	De Ridderstraat 4	2313JR	LEIDEN		remy.engwegen@planet.nl	Nog niet verw...			A1	MvMQ8Nw	2
SKCZ49L	Alex Filippo	M	05-okt-1997	Dauwbraam 24	2224DB	KATWIJK ZH			Nog niet verw...				4RpFyPf	2
GMRL548	Mohammed Gasamma	M	07-okt-1997	Koekoeklaan 5	2224HZ	KATWIJK ZH			Nog niet verw...			A1	YCP9Zng	0
SDMR375	Luc Guijt	M	11-jun-1997	Tramstraat 38	2225TL	KATWIJK ZH			Nog niet verw...				ugsqMSP	0
LVWZ12N	Kees Guijt	M	15-sep-1997	Remisestraat 39	2225TH	KATWIJK ZH			Nog niet verw...				34eK45	0
GMRL412	Leendert Guijt	M	10-okt-1997	Tadamastraat 18	2225HS	KATWIJK ZH			Nog niet verw...				POIisWSP	0
QLM115A	Alex de Haas	M	04-okt-1997	Piet Henstraat 28	2231RM	RINSBURG	06-14540706		Nog niet verw...				fhz25Su	0
GMRL590	Heeman Haasroot	M	07-aug-1997	Duynstraat 11	2225GL	KATWIJK ZH			Nog niet verw...				ldoJ70B	0
SFNF80C	Stephan de Jong	M	23-mei-1997	Middelgeestlaan 61	2251RW	VOORSCHOTEN			Nog niet verw...			A1	qMxclBy	2
GMRL537	Martijn de Jong	M	17-sep-1997	Joot Banckerstraat 13	2224SK	KATWIJK ZH			Nog niet verw...				4bvZg8V	0
GMQ0948	Jeroen van Klaveren	M	09-sep-1997	Ceres 12	2221PD	KATWIJK ZH			Nog niet verw...				UguA7pJ	0
MBH828A	Kevin Kloos	M	29-aug-1997	Mr D Donker Curtiusstr	2225ZE	KATWIJK ZH			Nog niet verw...				Am0HDym	0
GMRL456	Marco Kujt	M	15-aug-1997	Duynestraat 1	2225RW	KATWIJK ZH			Nog niet verw...				4JMPPwD	0
SHZM87Q	Peter Kujt	M	04-jun-1997	Nieuwe Duinweg 23	2234ED	KATWIJK ZH			Nog niet verw...			A1	RMLLkXMQ	2
MFN6942	Erik Kulk	M	25-dec-1997	Prinses Margrietlaan 44 E	2224XD	KATWIJK ZH			Nog niet verw...				qKSOzWZM	0
LVWZ205	Marco van der Marel	M	09-sep-1997	Mr D Donker Curtiusstr	2225ZG	KATWIJK ZH			Nog niet verw...				09Mm4dK	0
SDMR269	Corné de Niet	M	28-feb-1997	Pamassa 7	2224DK	KATWIJK ZH			Nog niet verw...				w0u5me0	1
MFN693Z	Aras van der Niet	M	22-okt-1997	Ligietstraat 6	2225SC	KATWIJK ZH			Nog niet verw...				Q8u5wH	0
SKZQ36T	Jelle van den Oever	M	11-nov-1997	Mr D Donker Curtiusstr 7	2225ZE	KATWIJK ZH			Nog niet verw...			A1	s3yK1LR	2
MFN6964	Mark Ouweland	M	22-nov-1997	Mr D Donker Curtiusstr 36	2225NA	KATWIJK ZH			Nog niet verw...				FR93nr	0
GMRL342	Jari van der Plas	M	28-feb-1997	Pamassa 12	2224DC	KATWIJK ZH			Nog niet verw...				6UwvfgFK	0
GMCR00M	Gert Jan van der Plas	M	04-jul-1997	Boulevard 137	2225HD	KATWIJK ZH			Nog niet verw...				sBCNFFMc	0

Bovenaan het scherm kan voor drie opties worden gekozen:

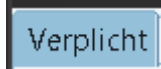

Als voor deze optie wordt gekozen worden de spelers getoond die verplicht zijn het spelregelbewijs te halen.

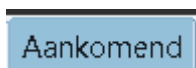

Als voor deze optie wordt gekozen worden de spelers getoond die in het aankomende seizoen het spelregelbewijs moeten halen. Deze zal in september gevuld zijn met de namen van de spelers.



Als voor deze optie wordt gekozen worden de spelers getoond die zich vrijwillig hebben aangemeld om deel te nemen aan het spelregelbewijs.

Let op! In alle drie de schermen staan alleen personen die nog **niet** het spelregelbewijs hebben gehaald. Personen die dit al wel hebben gehaald zijn niet zichtbaar.

2.1.1. Uitleg kolommen overzicht spelregelbewijs

De meeste kolommen spreken voor zich. Hieronder een korte toelichting van de bijzondere kolommen:

- ⇒ Spelregelbewijs status
De volgende statussen zijn mogelijk:
 - Nog niet verwerkt. Maximaal 1 dag. Deze status krijgen nieuwe voetballers als zij aangemeld worden als lid. Elke nacht verandert deze status in
 - Nog niet geactiveerd: de voetballer heeft nog niet zich aangemeld op de website voor het spelregelbewijs.
 - Geactiveerd: de voetballer heeft zijn account geactiveerd en is al bezig met het spelregelbewijs.
- ⇒ Level
Deze waarde toont de voortgang van het spelregelbewijs. Mogelijke waarden
 - Leeg. Persoon is nog niet bezig met het spelregelbewijs.
 - 1 tot en met 5. Persoon is al wel bezig met het spelregelbewijs. Alleen nog niet toe aan examens.
 - Examen. Persoon is bezig met het examen.
- ⇒ Vrijstelling
Indicatie of een persoon is vrijgesteld voor het behalen van het spelregelbewijs.
- ⇒ Activatiecode
Activatiecode voor de website www.voetbalmasterz.nl.
- ⇒ Overtredingen
aantal wedstrijden dat de persoon heeft gespeeld zonder spelregelbewijs. Let op bij de 7^e wedstrijd is de persoon in overtreding en volgt een schikkingsvoorstel.

Uitleg van de knoppen



Herladen scherm.



Details overtredingen

Overtredingen per deelnemer.



Email activatiebrieven

Verstuur brieven per email. In deze brieven staan de activatiecode van de personen die het spelregelbewijs willen halen.



Genereer activatiebrieven

Genereer brieven in excelformaat



Exporteer lijst naar excel

2.2. Opvragen wedstrijddetails overtredingen

Op het tabblad verplicht kun je per persoon inzien bij welke wedstrijd overtreding(en) zijn begaan:

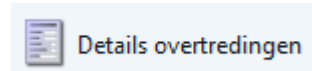

Selecteer de regel van de betreffende persoon en selecteer de knop
Het volgende scherm verschijnt:

The screenshot shows a window titled 'Overzicht spelregelbewijs overtredingen'. It contains several input fields and a table. The input fields are: Relatiecode (GFNZ75E), Naam (M.C.J.M. van den Assem), Geboortedatum (23-jan-1997), and Speltype (Veld). Below these is a search bar with 'Wedstrijdnummer' and 'Gelijk' dropdowns. A table with one row of data is shown below the search bar. At the bottom right, there is a green checkmark icon and the text 'Sluiten'.

Wedstrijdnummer	Wedstrijddatum	Wedstrijd	Team
3336	21-sep-2015	Elinkwijk A1 - Quick Boys A1	Quick Boys A1

3. Vrijwillig leden aanmelden voor spelregelbewijs

Onder “personen” kan gekozen worden voor “zoekschermb personen”. Als op “zoekschermb personen” wordt geklikt, verschijnt het volgende scherm.

Kies één van de opties om de persoon die zich vrijwillig heeft aangemeld op te zoeken.

Open op het scherm “gevonden persoon” de persoon die zich vrijwillig heeft aangemeld via een dubbelklik.

Kies voor **Diploma's, Passen & Blokkades**, waarna het volgende scherm wordt geopend.

Diploma's							
Naam	Type	Vereniging/organisatie	Soort/Niveau	Vanaf	t/m	Bijscholing	Opmerkingen



Door op het eerste icoontje “aanmelden vrijwillig spelregelbewijs” te klikken komt de volgende melding tevoorschijn.

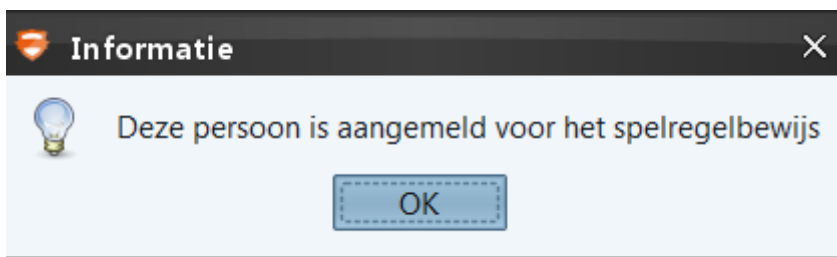

Door op **OK** te klikken wordt de vrijwilligheid bevestigd.

De volgende melding wordt toegevoegd onder “diploma's”

Diploma's	
Naam	Type
Vrijwillig aangemeld voor spelregelbewijs: Ja	

4. Vrijwillig leden afmelden voor spelregelbewijs

Mocht de betreffende speler zich toch bedenken en aangeven dat hij het spelregelbewijs toch niet vrijwillig wilt volgen dan wordt het betreffende lid volgens bovenstaande procedure opgezocht.

Kies bij het lid voor **Diploma's, Passen & Blokkades**, waarna het volgende scherm wordt geopend.

Diploma's							
Naam	Type	Vereniging/organisatie	Soort/Niveau	Vanaf	t/m	Bijscholing	Opmerkingen
Vrijwillig aangemeld voor spelregelbewijs: Ja							

Door op het tweede icoontje  "afmelden vrijwillig spelregelbewijs" te klikken wordt het afmelden bevestigd.

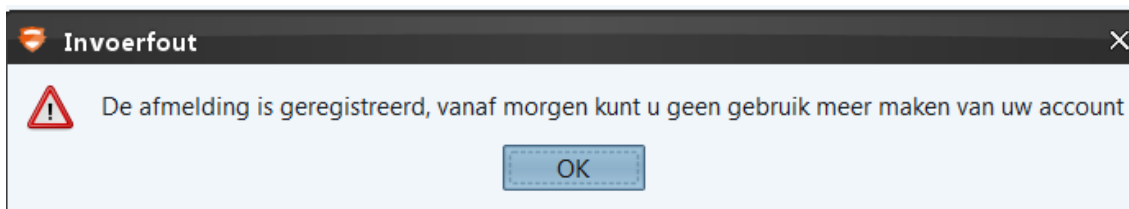

De melding **Vrijwillig aangemeld voor spelregelbewijs: Ja** vervalt.

5. Dubbele aanmelding spelregelbewijs

Als een lid zich aanmeldt voor het vrijwillig willen volgen van het spelregelbewijs maar hij staat al in de lijst "verplicht" of "aankomend" dan komt de volgende melding:

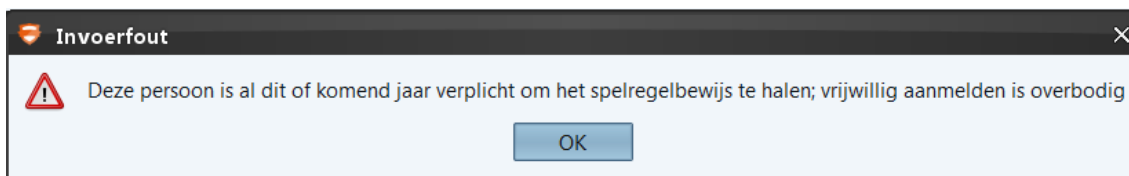

6. Leden die in het bezit zijn van een spelregelbewijs

Voor de leden die het spelregelbewijs met goed gevolg hebben afgelegd wordt op het tabblad

Diploma's, Passen & Blokkades

het diploma getoond.

Naam	Type	Vereniging/organisatie	Soort/Niveau	Vanaf
Spelregelbewijs	Bondsdiploma	Koninklijke Nederlandse Voetba...	Spelregelbewijs	25-dec-2014

Koninklijke Nederlandse Voetbalbond
Woudenbergseweg 56-58 3707 HX Zeist
Postbus 515 3700 AM Zeist
t:
f:
e: west1@knvb.nl
Bank: ING-bank NL61INGB0670000329
BTW: NL002691346.B01
KvK: 40478591 Utrecht